

## LE DOSSIER DE PERMIS DE CONSTRUIRE



Le Permis de Construire est un document administratif préalable à la réalisation d'un projet de grande ampleur. Cette autorisation est obligatoire et permet au demandeur de vérifier les règles qui régissent le droit à construire (Carte Communale, Plan Local d'Urbanisme...). Le délai d'instruction commence à partir de la date de dépôt d'un dossier complet. Il est fixé à 2 mois pour une maison individuelle et 3 mois dans les autres cas. Ce délai peut être augmenté lorsque le service instructeur est amené à consulter l'avis d'autres services concernés (Architecte des Bâtiments de France...).

Ce document vous aidera à compléter le formulaire CERFA ainsi que votre dossier de demande avec toutes les pièces essentielles.

Pour toute demande de renseignements, vous pouvez contacter le service Urbanisme de l'Agglomération de Chaumont :

Par mail  : [urbanisme@agglo-chaumont.fr](mailto:urbanisme@agglo-chaumont.fr)

Par téléphone  : 03.25.30.60.95

A l'adresse  : C'sam, 5 avenue Emile Cassez, à Chaumont



Pour quel type de projet dois-je déposer un dossier de permis de construire ?

<p><b>Les constructions</b></p>	<ul style="list-style-type: none"><li>• Création d'une surface de plancher supérieure à 20m<sup>2</sup></li><li>• Création d'une surface de plancher supérieure à 5m<sup>2</sup> et dont la hauteur est supérieure à 12m</li><li>• Toute construction dont la hauteur est supérieure à 12m en secteur protégé</li><li>• Création d'une piscine dont la surface est supérieure à 100 m<sup>2</sup> ou dont la couverture est située à plus d'1,80m de hauteur</li><li>• Création d'une serre et d'un châssis dont la surface est supérieure à 2000m<sup>2</sup></li></ul>
<p><b>Les travaux sur construction existante</b></p>	<ul style="list-style-type: none"><li>• Agrandissement de la surface d'habitation supérieur à 40m<sup>2</sup></li><li>• Agrandissement de la surface d'habitation entre 20m<sup>2</sup> et 40m<sup>2</sup> si votre surface de plancher totale se porte à plus de 150m<sup>2</sup> (dès lors que vous dépassez ce seuil, il est obligatoire d'avoir recours à un architecte)</li><li>• Modification de la structure porteuse ou de la façade du bâtiment, lorsque ces travaux s'accompagnent d'un changement de destination</li></ul>
<p><b>Les travaux d'aménagement</b></p>	<p>Voir liste sur <a href="#">la notice explicative du service public</a></p>

Comment constituer mon dossier de permis de construire ?



Afin de constituer votre dossier, vous devez joindre les documents suivants :

• Le formulaire CERFA associé	<a href="#">CERFA n°13406*07</a> Pour les projets liés à une maison individuelle et/ou ses annexes
	<a href="#">CERFA n°13411*07</a> Pour la modification d'un permis en cours de validité
	<a href="#">CERFA n°13412*07</a> Pour le transfert d'un permis en cours de validité
	<a href="#">CERFA n°13409*07</a> Pour les autres projets soumis à permis de construire
• Les pièces à fournir relatives à votre terrain et votre projet	<a href="#">Voir page 9</a>

Vous pouvez vous procurer le formulaire CERFA de votre choix sur le [site du service public](#). Toutes les pages du formulaire doivent être remplies. Attention, en cas de dépôt d'un dossier incomplet ou insuffisamment détaillé, l'examen de votre dossier fera l'objet d'un prolongement, via une demande de complétude.

**Attention : le recours à un architecte est obligatoire si la surface de plancher de votre future construction dépasse 150 m<sup>2</sup>.**

Le dossier est à déposer à la mairie de votre commune en **4 exemplaires**.

Vous devez fournir **un exemplaire supplémentaire** si le terrain de votre projet se situe aux abords d'un monument historique (dans un rayon de 500 mètres).

D'autres exemplaires peuvent vous être demandés selon la localisation et/ou la nature de votre projet.

Il est essentiel de remplir soigneusement toutes les pages de votre formulaire CERFA, avec les informations obligatoires suivantes (dans le cas d'une maison individuelle) :

### 1 - Identité du déclarant

Le déclarant indiqué dans le cadre ci-dessous pourra réaliser les travaux ou les constructions en l'absence d'opposition. Il sera redevable des taxes d'urbanisme le cas échéant. Dans le cas de déclarants multiples, chacun des déclarants, à partir du 2<sup>ème</sup>, doit remplir la fiche complémentaire «Autres demandeurs».

Les décisions prises par l'administration seront notifiées au déclarant indiqué ci-dessous. Une copie sera adressée aux autres déclarants, qui seront co-titulaires de la décision de non-opposition et solidairement responsables du paiement des taxes.

**Vous êtes un particulier**

Madame  Monsieur

Nom : \_\_\_\_\_ Prénom : \_\_\_\_\_

**Date et lieu de naissance**

Date : \_\_\_\_/\_\_\_\_/\_\_\_\_ Commune : \_\_\_\_\_

Département : \_\_\_\_ Pays : \_\_\_\_\_

**Vous êtes une personne morale**

Dénomination : \_\_\_\_\_ Raison sociale : \_\_\_\_\_

N° SIRET : \_\_\_\_\_ Type de société (SA, SCI,...) : \_\_\_\_\_

Représentant de la personne morale : Madame  Monsieur

Nom : \_\_\_\_\_ Prénom : \_\_\_\_\_

Renseignez l'encadré d'identité qui vous concerne (particulier ou personne morale).

**Attention : s'il y a 2 demandeurs, renseignez les 2 identités.**

### 2 - Coordonnées du déclarant

**Adresse :** Numéro : \_\_\_\_\_ Voie : \_\_\_\_\_

Lieu-dit : \_\_\_\_\_ Localité : \_\_\_\_\_

Code postal : \_\_\_\_\_ BP : \_\_\_\_\_ Cedex : \_\_\_\_\_

Téléphone : \_\_\_\_\_ indiquez l'indicatif pour le pays étranger : \_\_\_\_\_

Si le déclarant habite à l'étranger : Pays : \_\_\_\_\_ Division territoriale : \_\_\_\_\_

Si vous souhaitez que les courriers de l'administration (autres que les décisions) soient adressés à une autre personne, veuillez préciser son nom et ses coordonnées : Madame  Monsieur  Personne morale

Nom : \_\_\_\_\_ Prénom : \_\_\_\_\_

**OU** raison sociale : \_\_\_\_\_

**Adresse :** Numéro : \_\_\_\_\_ Voie : \_\_\_\_\_

Lieu-dit : \_\_\_\_\_ Localité : \_\_\_\_\_

Code postal : \_\_\_\_\_ BP : \_\_\_\_\_ Cedex : \_\_\_\_\_

Si cette personne habite à l'étranger : Pays : \_\_\_\_\_ Division territoriale : \_\_\_\_\_

Téléphone : \_\_\_\_\_ indiquez l'indicatif pour le pays étranger : \_\_\_\_\_

Renseignez vos coordonnées personnelles.

**Attention : cela ne concerne pas forcément l'adresse du terrain de votre projet.**

J'accepte de recevoir par courrier électronique les documents transmis en cours d'instruction par l'administration à l'adresse suivante : \_\_\_\_\_@\_\_\_\_\_

J'ai pris bonne note que, dans un tel cas, la date de notification sera celle de la consultation du courrier électronique ou, au plus tard, celle de l'envoi de ce courrier électronique augmentée de huit jours.

Si vous cochez cette case, le service d'instruction peut vous envoyer certains documents relatifs à votre instruction : récépissé de dépôt, arrêté (si vous en faites la demande).

### 3 - Le terrain

#### 3.1 - Localisation du (ou des) terrain(s)

Les informations et plans (voir liste des pièces à joindre) que vous fournissez doivent permettre à l'administration de localiser précisément le (ou les) terrain(s) concerné(s) par votre projet.

Le terrain est constitué de l'ensemble des parcelles cadastrales d'un seul tenant appartenant à un même propriétaire.

**Adresse du (ou des) terrain(s)**

Numéro : \_\_\_\_\_ Voie : \_\_\_\_\_

Lieu-dit : \_\_\_\_\_ Localité : \_\_\_\_\_

Code postal : \_\_\_\_\_ BP : \_\_\_\_\_ Cedex : \_\_\_\_\_

**Références cadastrales<sup>1</sup>** : (si votre projet porte sur plusieurs parcelles cadastrales, veuillez renseigner la fiche complémentaire page 7)

Préfixe : \_\_\_\_ Section : \_\_\_\_ Numéro : \_\_\_\_\_

Superficie de la parcelle cadastrale (en m<sup>2</sup>) : \_\_\_\_\_

Renseignez les informations relatives au terrain de votre projet.

**Pour connaître vos références cadastrales et votre superficie, rendez-vous sur [cadastre.gouv.fr](http://cadastre.gouv.fr)**

**4 - Caractéristiques du projet**

**4.1 - Architecte**

Le recours à un architecte (ou un agréé en architecture) est **obligatoire**.  
 Toutefois, vous pouvez vous en dispenser si vous êtes un particulier et que vous déclarez vouloir édifier ou modifier pour vous-même :  
 - une construction qui ne dépasse pas 150 m<sup>2</sup> de surface de plancher ;  
 - l'extension d'une construction existante soumise à permis de construire si cette extension n'a pas pour effet de porter l'ensemble après travaux au-delà de 150 m<sup>2</sup> de surface de plancher.

**Si vous avez recours à un architecte, vous devez lui faire compléter les rubriques ci-dessous et lui faire apposer son cachet**

Nom de l'architecte : \_\_\_\_\_ Prénom : \_\_\_\_\_  
 Numéro : \_\_\_\_\_ Voie : \_\_\_\_\_  
 Lieu-dit : \_\_\_\_\_ Localité : \_\_\_\_\_  
 Code postal : \_\_\_\_\_ BP : \_\_\_\_\_ Cedex : \_\_\_\_\_  
 N° d'inscription sur le tableau de l'ordre : \_\_\_\_\_  
 Conseil Régional de : \_\_\_\_\_  
 Téléphone : \_\_\_\_\_ ou Télécopie : \_\_\_\_\_ ou  
 Adresse électronique : \_\_\_\_\_@\_\_\_\_\_

En application de l'article R. 431-2 du code de l'urbanisme, j'ai pris connaissance des règles générales de construction prévues par le chapitre premier du titre premier du livre premier du code de la construction et de l'habitation et notamment, lorsque la construction y est soumise, les règles d'accessibilité fixées en application de l'article L. 111-7 de ce code.

Signature de l'architecte : \_\_\_\_\_ Cachet de l'architecte : \_\_\_\_\_

Si vous n'avez pas eu recours à un architecte (ou un agréé en architecture), veuillez cocher la case ci-dessous :  
 Je déclare sur l'honneur que mon projet entre dans l'une des situations pour lesquelles le recours à l'architecte n'est pas obligatoire.

**4.2 - Nature des travaux envisagés**

- Nouvelle construction
- Travaux sur construction existante

Courte description de votre projet ou de vos travaux :

Si votre projet nécessite une puissance électrique supérieure à 12 kVA monophasé (ou 36 kVA triphasé), indiquez la puissance électrique nécessaire à votre projet : \_\_\_\_\_

**4.3 - Informations complémentaires**

- Type d'annexes : Piscine  Garage  Véranda  Abri de jardin  Autres annexes à l'habitation
- Nombre de logements créés : \_\_\_\_\_ Nombre de pièces de la maison : \_\_\_\_\_ Nombre de niveaux de la maison : \_\_\_\_\_
- Mode d'utilisation principale des logements :  
 Résidence principale  Résidence secondaire  Vente  Location
- Mode de financement du projet :  
 Logement Locatif Social  Accession Sociale (hors prêt à taux zéro)  Prêt à taux zéro
- Autres financements : \_\_\_\_\_
- Avez-vous souscrit un contrat de construction de maison individuelle ? Oui  Non
- Répartition du nombre de logements créés selon le nombre de pièces :  
 1 pièce  2 pièces  3 pièces  4 pièces  5 pièces  6 pièces et plus
- Indiquez si vos travaux comprennent notamment :  
 Extension  Surélévation
- Création de niveaux supplémentaires : au-dessus du sol \_\_\_\_\_ et au-dessous du sol \_\_\_\_\_

Si la surface de plancher de votre future construction dépasse 150m<sup>2</sup>, le recours à un architecte est **obligatoire** : il doit donc remplir cet encadré **et y apposer son cachet et sa signature.**

Si votre projet ne nécessite pas d'architecte, vous devez le déclarer sur l'honneur en cochant la case associée.

Indiquez si votre projet porte sur une nouvelle construction ou sur une construction existante.

Il est **fortement recommandé** de rédiger une courte description de votre projet (avec les couleurs et les matériaux).

Renseignez la nature de votre projet en remplissant ces informations complémentaires.

**4.4 - Destination des constructions et tableau des surfaces (uniquement à remplir si votre projet de construction est situé dans une commune couverte par un plan local d'urbanisme ou un document en tenant lieu appliquant l'article R.123-9 du code de l'urbanisme dans sa rédaction antérieure au 1er janvier 2016)**

surfaces de plancher<sup>2</sup> en m<sup>2</sup>

Destinations	Surface existante avant travaux (A)	Surface créée <sup>2</sup> (B)	Surface créée par changement de destination <sup>4</sup> (C)	Surface supprimée <sup>5</sup> (D)	Surface supprimée par changement de destination <sup>4</sup> (E)	Surface totale = (A) + (B) + (C) - (D) - (E)
Habitation						
Hébergement hôtelier						
Bureaux						
Commerce						
Artisanat <sup>6</sup>						
Industrie						
Exploitation agricole ou forestière						
Entrepôt						
Service public ou d'intérêt collectif						
<b>Surfaces totales (m<sup>2</sup>)</b>						

Renseignez la(les) destination(s) de votre construction à travers ce tableau.

**Remplissez ce tableau si votre commune est couverte par un document d'urbanisme type PLU, POS<sup>1</sup>**



**4.5 - Destination, sous-destination des constructions et tableau des surfaces (uniquement à remplir si votre projet de construction est situé dans une commune couverte par le règlement national d'urbanisme, une carte communale ou dans une commune non visée à la rubrique 4.4.)**

Surface de plancher<sup>2</sup> en m<sup>2</sup>

Destinations <sup>4</sup>	Sous-destinations <sup>5</sup>	Surface de plancher <sup>2</sup> en m <sup>2</sup>					Surface totale = (A)+(B)+(C)-(D)-(E)
		Surface existante avant travaux (A)	Surface créée <sup>5</sup> (B)	Surface créée par changement de destination <sup>7</sup> ou de sous-destination <sup>8</sup> (C)	Surface supprimée <sup>9</sup> (D)	Surface supprimée par changement de destination <sup>7</sup> ou de sous-destination <sup>8</sup> (E)	
Exploitation agricole et forestière	Exploitation agricole						
	Exploitation forestière						
Habitation	Logement						
	Hébergement						
Commerce et activités de service	Artisanat et commerce de détail						
	Restauration						
	Commerce de gros						
	Activités de services où s'effectue l'accueil d'une clientèle						
	Hébergement hôtelier et touristique						
	Cinéma						
Equipement d'intérêt collectif et services publics	Locaux et bureaux accueillant du public des administrations publiques et assimilés						
	Locaux techniques et industriels des administrations publiques et assimilés						
	Établissements d'enseignement, de santé et d'action sociale						
	Salles d'art et de spectacles						
	Équipements sportifs						
Autres activités des secteurs secondaire ou tertiaire	Autres équipements recevant du public						
	Industrie						
	Entrepôt						
	Bureau						
Surfaces totales (en m <sup>2</sup> )	Centre de congrès et d'exposition						

Renseignez la(les) destination(s) de votre construction à travers ce tableau.

**Ne remplir ce tableau que si votre commune figure dans la liste en bas de page<sup>1</sup>**



<sup>1</sup> Voici les communes couvertes par le Règlement National d'Urbanisme ou une carte communale : Andelot-Blancheville, Brethenay, Buxières-les-Villiers, Chalvraines, Chantraines, Louvières, Luzy-sur-Marne, Semoutiers-Montsaon, Signeville, Treix, Verbiesles, Viéville. (Màj Août 2020)

**5 - À remplir lorsque le projet nécessite des démolitions**

Tous les travaux de démolition ne sont pas soumis à permis. Il vous appartient de vous renseigner auprès de la mairie afin de savoir si votre projet de démolition nécessite une autorisation. Vous pouvez également demander un permis de démolir distinct de la présente demande.

Date(s) approximative(s) à laquelle le ou les bâtiments dont la démolition est envisagée ont été construits : \_\_\_\_\_

Démolition totale  
 Démolition partielle

En cas de démolition partielle, veuillez décrire les travaux qui seront, le cas échéant, effectués sur les constructions restantes : \_\_\_\_\_

Nombre de logement(s) démolit(s) :

Indiquez ici les informations relatives à des éventuelles démolitions.

**6 - Participation pour voirie et réseaux**

Si votre projet se situe sur un terrain soumis à la participation pour voirie et réseaux (PVR), indiquez les coordonnées du propriétaire ou celles du bénéficiaire de la promesse de vente, s'il est différent du demandeur

Madame  Monsieur  Personne morale

Nom : \_\_\_\_\_ Prénom : \_\_\_\_\_

OU raison sociale : \_\_\_\_\_

Adresse : Numéro : \_\_\_\_\_ Voie : \_\_\_\_\_

Lieu-dit : \_\_\_\_\_ Localité : \_\_\_\_\_

Code postal : \_\_\_\_\_ BP : \_\_\_\_\_ Cedex : \_\_\_\_\_

Si le demandeur habite à l'étranger : Pays : \_\_\_\_\_ Division territoriale : \_\_\_\_\_

Cette participation pour Voirie et Réseaux (PVR) n'est pas mise en place sur le territoire de l'Agglomération de Chaumont. **Cet encadré n'est donc pas à remplir.**

**5- Informations pour l'application d'une législation connexe**

Indiquez si votre projet :

- déroge à certaines règles de construction et met en œuvre une solution d'effet équivalent au titre de l'ordonnance n° 2018-937 du 30 octobre 2018 visant à faciliter la réalisation de projets de construction et à favoriser l'innovation
- relève de l'article L.632-2-1 du code du patrimoine (avis simple de l'architecte des Bâtiments de France pour les antennes-relais et les opérations liées au traitement de l'habitat indigne)

Indiquez si votre projet se situe dans les périmètres de protection suivants :

(informations complémentaires)

- se situe dans le périmètre d'un site patrimonial remarquable
- se situe dans les abords d'un monument historique

Ces renseignements sont facultatifs. Vous pouvez néanmoins prendre l'attache de votre mairie pour connaître ces informations.

**8 - Engagement du (ou des) demandeurs**

J'atteste avoir qualité pour demander la présente autorisation.<sup>7</sup> Je soussigné(e), auteur de la demande, certifie exacts les renseignements fournis.

J'ai pris connaissance des règles générales de construction prévues par le chapitre premier du titre premier du livre premier du code de la construction et de l'habitation et notamment, lorsque la construction y est soumise, les règles d'accessibilité fixées en application de l'article L. 111-7 de ce code et de l'obligation de respecter ces règles.

Je suis informé(e) que les renseignements figurant dans cette demande serviront au calcul des impositions prévues par le Code de l'urbanisme.

À, \_\_\_\_\_  
 Le : \_\_\_\_\_



Signature du (des) demandeur(s)

Il est obligatoire d'indiquer le lieu, de dater et de signer.

**Attention : S'il y a 2 déclarants, les 2 signatures sont obligatoires.**

Votre demande doit être établie en quatre exemplaires et doit être déposée à la mairie du lieu de construction.

Vous devrez produire :

- un exemplaire supplémentaire, si votre projet se situe dans le périmètre d'un site patrimonial remarquable ou se voit appliquer une autre protection au titre des monuments historiques ;
- un exemplaire supplémentaire, si votre projet se situe dans un site classé, un site inscrit ou une réserve naturelle ;
- un exemplaire supplémentaire, si votre projet fait l'objet d'une demande de dérogation auprès de la commission régionale du patrimoine et de l'architecture ;
- deux exemplaires supplémentaires, si votre projet se situe dans un cœur de parc national.

1 - Renseignements concernant les constructions ou les aménagements

Page 11

1.1 - Les lignes ci-dessous doivent être **obligatoirement renseignées**, quelle que soit la nature de la construction

Surface taxable (1) totale **créée** de la ou des construction(s), hormis les surfaces de stationnement closes et couvertes (2 bis) : .....m<sup>2</sup>

Surface taxable créée des locaux clos et couverts (2 bis) à usage de stationnement : .....m<sup>2</sup>

Surface taxable démolie de la (ou des) construction(s) : .....m<sup>2</sup>

1.2 - Destination des constructions et tableau des surfaces taxables (1)

1.2.1 - Création de locaux destinés à l'habitation

Dont :		Nombre de logements créés	Surfaces créées (1) hormis les surfaces de stationnement closes et couvertes (2 bis)	Surfaces créées pour le stationnement clos et couvert (2 bis)
Locaux à usage d'habitation principale et leurs annexes (2)	Ne bénéficiant pas de prêt aidé (3)			
	Bénéficiaire d'un PLAI ou LLTS (4)			
	Bénéficiaire d'un prêt à taux zéro (PTZ) (5)			
	Bénéficiaire d'autres prêts aidés (PLUS, LES, PSLA, PLS, LLS) (6)			
Locaux à usage d'habitation secondaire et leurs annexes (2)				

1.2.2 - Extension (8) de l'habitation principale, création d'un bâtiment annexe à cette habitation ou d'un garage clos et couvert.

Pour la réalisation des ces travaux, bénéficiez-vous d'un prêt aidé (5) (6) ?

Oui  Non  Si oui, lequel ? .....

Quelle est la surface taxable (1) existante? .....m<sup>2</sup> Quel est le nombre de logements existants ? .....

Quelle est la surface taxable démolie ? .....m<sup>2</sup> Quel est le nombre de logements après travaux ? .....

1.3 - Autres éléments **créés** soumis à la taxe d'aménagement

Nombre de places de stationnement non couvertes ou non closes (13) : .....

Superficie du bassin intérieur ou extérieur de la piscine : .....m<sup>2</sup>.

Superficie des panneaux photovoltaïques posés au sol : .....m<sup>2</sup>.

1.4 - Redevance d'archéologie préventive :

Votre projet fait-il l'objet d'un (ou de) terrassement(s) ?

Oui  Non

1.5 - Cas particuliers

Les travaux projetés sont-ils réalisés suite à des prescriptions résultant d'un Plan de Prévention des Risques naturels, technologiques ou miniers ?

Oui  Non

La construction projetée concerne-t-elle un immeuble classé parmi les monuments historiques ou inscrit à l'inventaire des monuments historiques ?

Oui  Non

Si à échéance de vos taxes vous n'habitez plus à l'adresse figurant sur la demande d'autorisation, merci de renseigner l'adresse d'envoi des titres de perception

Nouvelle adresse : Numéro : ..... Voie : .....

Lieu-dit : ..... Localité : .....

Code postal : ..... BP : ..... Cedex : .....

Si le déclarant habite à l'étranger : Pays : ..... Division territoriale : .....

Date .....

Nom et Signature du déclarant .....

Il est **obligatoire** de renseigner les surfaces taxables suivantes.  
**Cette surface est utilisée pour calculer la taxe d'aménagement.**

Dans le cas où vous créez des locaux à usage d'habitation, remplissez ce tableau.

Pour ces cas spécifiques, remplissez la(les) partie(s) qui vous concerne(nt).

Continuez de renseigner les informations dont vous avez connaissance, puis datez et signez le document.

En cas de questionnement, une notice explicative est à votre disposition à l'adresse suivante :

[https://www.formulaires.service-public.fr/gf/getNotice.do?cerfaNotice=51434%2308&cerfaFormulaire=13406\\*07](https://www.formulaires.service-public.fr/gf/getNotice.do?cerfaNotice=51434%2308&cerfaFormulaire=13406*07)



Pour compléter votre dossier, voici les pièces qui peuvent vous être demandées. Vous devez indiquer la codification associée sur chacune de vos pièces (PCMI1, PCMI2...) :

Pièces obligatoires pour tous les dossiers

- PCMI1 - **Un plan de situation** du terrain  
*[Art. R. 431-7 a) du code de l'urbanisme]*
- PCMI2 - **Un plan de masse** des constructions  
*[Art. R. 431-9 du code de l'urbanisme]*
- PCMI3 - **Un plan en coupe** du terrain  
*[Art. R. 431-10 b) du code de l'urbanisme]*
- PCMI4 - **Une notice** décrivant le terrain et présentant le projet  
*[Art. R. 431-8 du code de l'urbanisme]*
- PCMI5 - **Un plan des façades et des toitures**  
*[Art. R. 431-10 a) du code de l'urbanisme]*
- PCMI6 - **Un document graphique** permettant d'apprécier l'insertion du projet dans son environnement  
*[Art. R. 431-10 c) du code de l'urbanisme]*
- PCMI7 - **Une photographie de près** du terrain  
*[Art. R. 431-10 d) du code de l'urbanisme]*
- PCMI8 - **Une photographie de loin** du terrain  
*[Art. R. 431-10 d) du code de l'urbanisme]*

Pièce à fournir si le projet est tenu de respecter la réglementation thermique

- PCMI14-1 - **Le formulaire** attestant la prise en compte de la réglementation thermique  
*[Art. R. 431-16 j) du code de l'urbanisme]*

**D'autres pièces peuvent vous être demandées selon la nature et/ou la localisation de votre projet.**

**Vous pouvez vous référer à la [notice explicative](#) en cas de questionnement.**

PCMI1 - Un plan de situation du terrain  
[Art. R. 431-7 a) du code de l'urbanisme]

Le plan de situation permet de situer votre terrain à l'intérieur de la commune.

Le document doit comporter :

Notre conseil

Vous pouvez utiliser des fonds de carte IGN ou un extrait de plan cadastral sur :

[Geoportail.gouv.fr](http://Geoportail.gouv.fr)

[Cadastre.gouv.fr](http://Cadastre.gouv.fr)

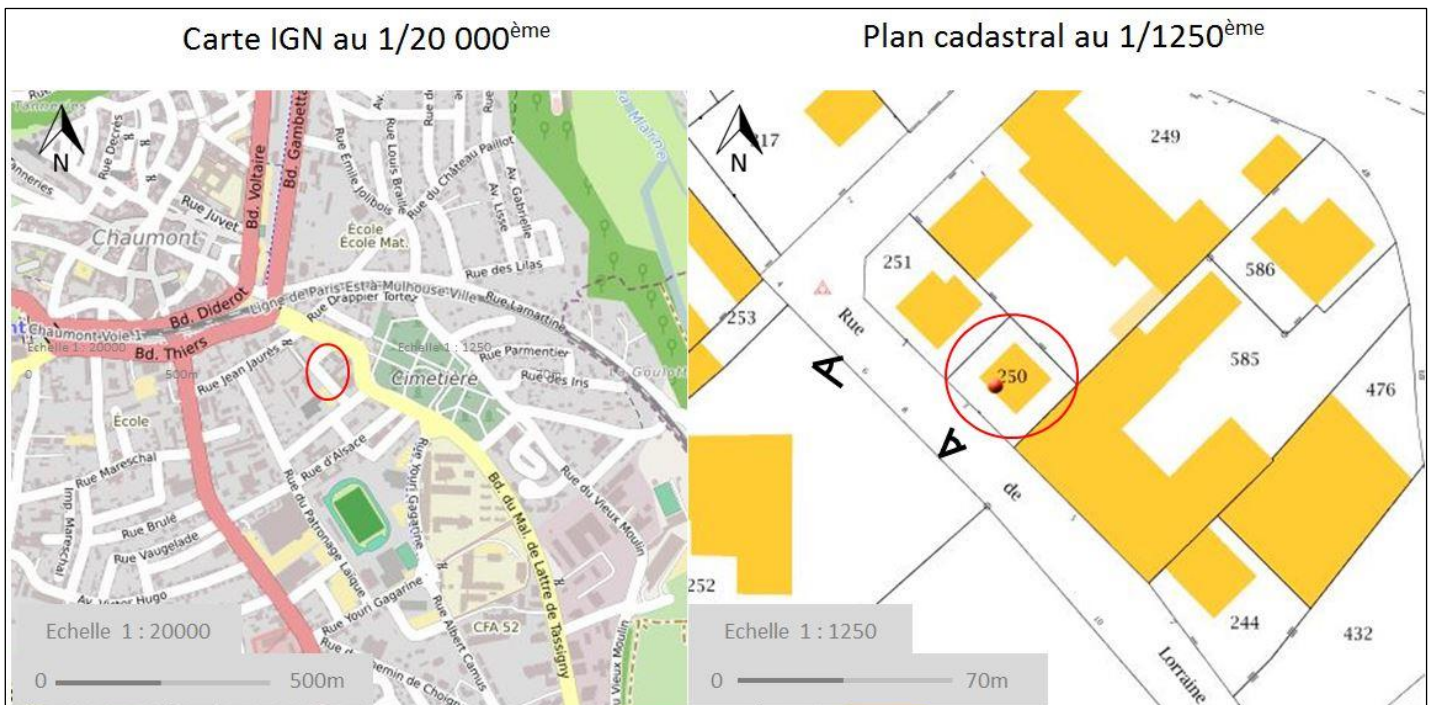

- La localisation du terrain
- L'orientation (indication du nord par une flèche)
- Le nom des différentes voies desservant le terrain (rues)

- Les points de vue à partir desquels les photos jointes au dossier ont été prises
- Une échelle graphique

PCMI2 - **Un plan de masse** coté dans les 3 dimensions  
[Art. R. 431-9 du code de l'urbanisme]

Celui-ci présente le projet dans sa totalité (terrain, constructions à conserver, à modifier, à démolir, à édifier).

Il doit permettre une bonne compréhension du projet. Le trait du plan de coupe (PCMI3) peut aussi apparaître.

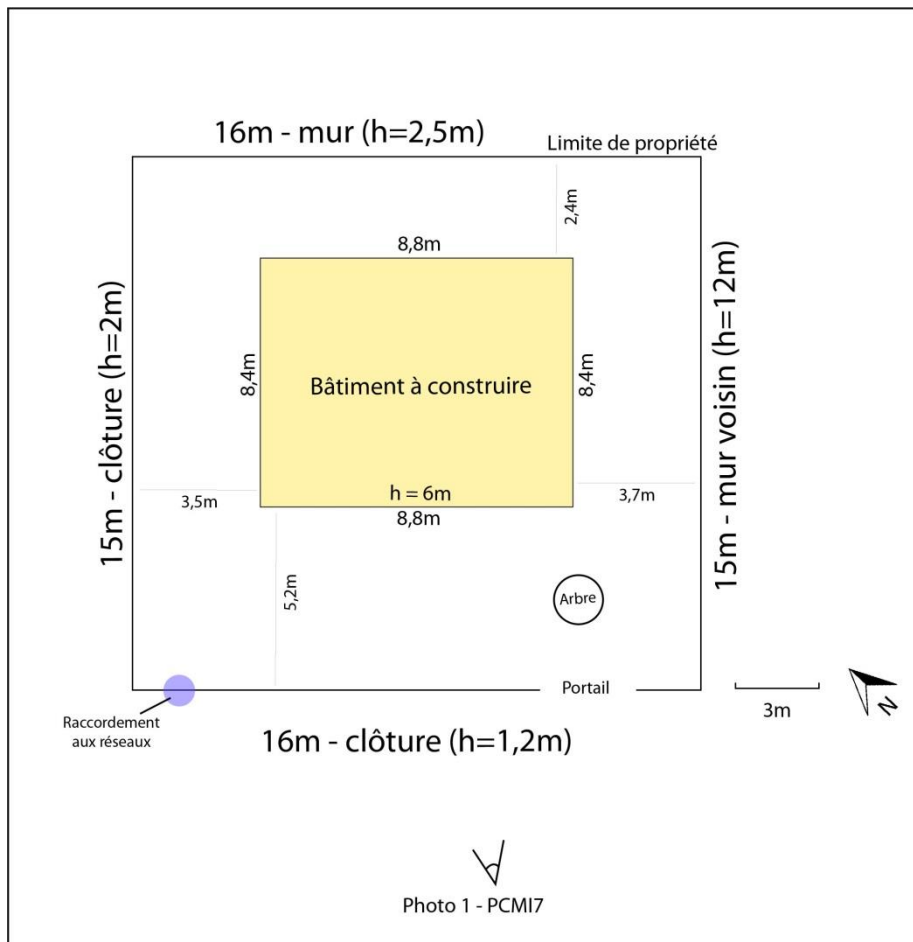

Notre conseil

Pour une meilleure clarté, il est possible de réaliser deux plans : un pour l'état initial, l'autre pour l'état projeté.

Pour l'élaboration, vous pouvez utiliser un plan cadastral comme point de départ, puis un logiciel d'édition.

Si vous préférez, un plan réalisé à la main peut aussi être scanné.

Le document doit comporter :

- Les cotes, en 3 dimensions (longueur, largeur, hauteur)
- L'orientation (indication du nord par une flèche) et une échelle
- Les bâtiments existants avec leurs dimensions et emplacement projeté
- Les limites séparatives cotées du terrain et les éventuelles clôtures
- Les points de vue à partir desquels les photos jointes au dossier ont été prises
- Les arbres qui doivent être plantés / abattus
- Les parties du terrain qu'il est prévu de creuser pour réaliser le projet
- L'emplacement prévu pour le raccordement aux différents réseaux

PCMI3 - **Un plan en coupe** précisant l'implantation de la construction par rapport au profil du terrain  
[Art. R. 431-10 b) du code de l'urbanisme]

Le plan en coupe permet de compléter le plan de masse afin de comprendre l'implantation du projet et ses incidences sur le terrain. La hauteur des éléments existants ainsi que souterrains (vide sanitaire, cave...) doit impérativement apparaître. Il est **obligatoire de réaliser deux coupes** ; l'une pour l'état initial, l'autre pour l'état projeté.

Notre conseil

Pour l'élaboration, il est préférable d'utiliser un logiciel d'édition.

Si vous n'êtes pas familier avec ce genre de pratique, un plan à main levée peut être réalisé. Celui-ci doit comporter tous les éléments ci-dessous.

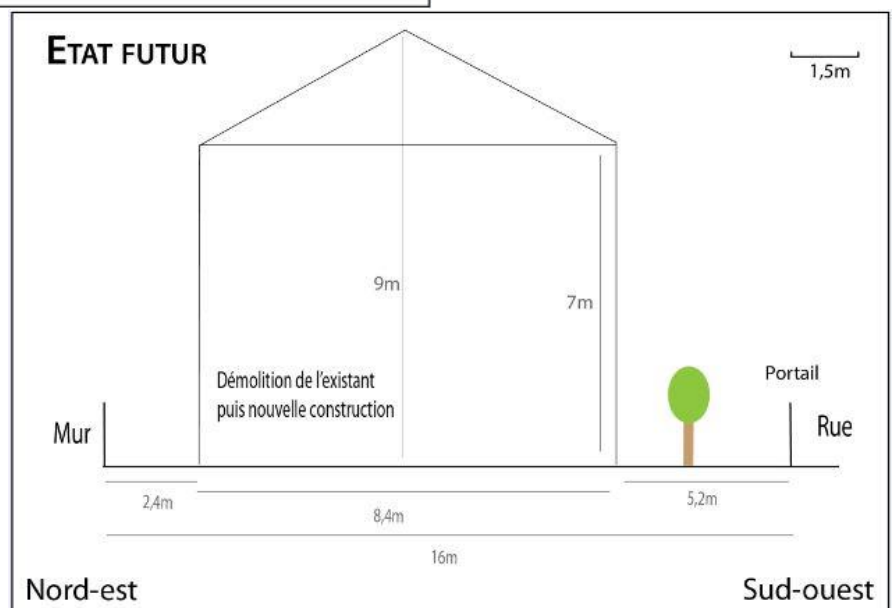
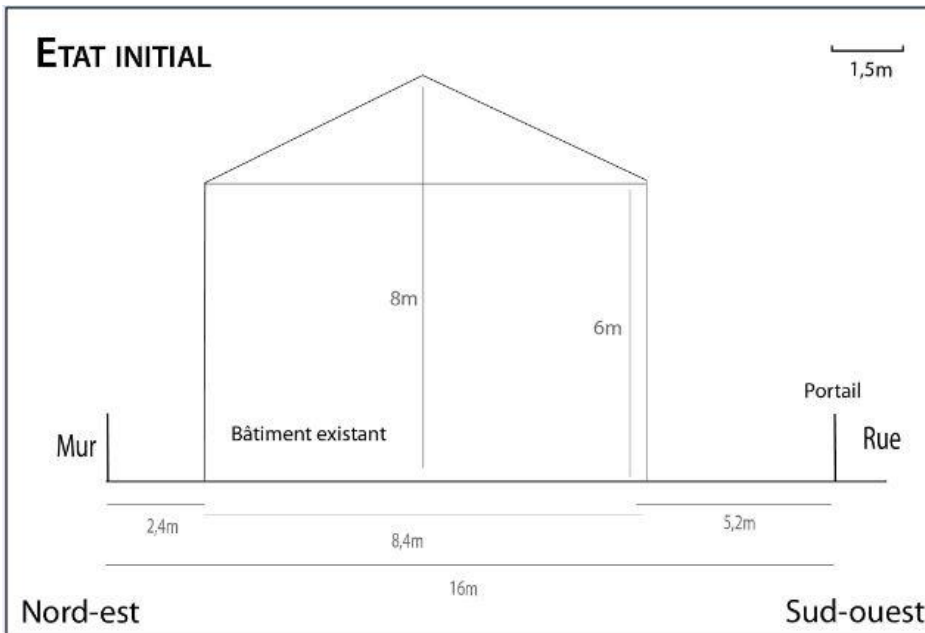

Le document doit comporter :

- Les profils cotés du terrain avant et après travaux
- Les hauteurs des constructions par rapport au terrain naturel (terrain avant travaux)
- Les niveaux du projet (sol intérieur, faîtage, terrasse...)
- Une échelle graphique
- Les accès et limites de propriété

PCMI4 – **Une notice** décrivant le terrain et présentant le projet  
 [Art. R. 431-8 du code de l'urbanisme]

La notice présente l'état actuel du terrain et le quartier dans lequel il se situe. Elle décrit le projet et justifie vos choix (conception architecturale, adaptation au terrain, respect du paysage). Elle permet aussi de comprendre l'intégration du projet dans l'environnement.

La notice se divise en deux parties et peut être un document manuscrit.

**Notre conseil**

Pour la rédaction de la notice, faites deux parties ; l'une pour l'état initial du terrain, l'autre pour votre projet.

Vous pouvez joindre la fiche technique des matériaux utilisés ou des photos de projets similaires.

Elle doit comporter **obligatoirement** les informations suivantes :

Concernant la partie sur l'état initial du terrain et de ses abords	→	<ul style="list-style-type: none"> <li>• Les constructions existantes</li> <li>• La végétation existante</li> <li>• Les éléments paysagers existants</li> </ul>
Concernant la partie sur le projet	→	<ul style="list-style-type: none"> <li>• L'aménagement du terrain, en indiquant ce qui est modifié ou supprimé</li> <li>• L'implantation des constructions nouvelles par rapport au paysage avoisinant</li> <li>• Le traitement des constructions, clôtures, végétations ou aménagements situés en limite de terrain</li> <li>• Les matériaux et couleurs des constructions</li> <li>• Le traitement des espaces libres (notamment plantations conservées/à créer)</li> <li>• L'organisation des accès au terrain, constructions et aires de stationnement</li> </ul>

## PCMI5 - Un plan des façades et des toitures

[Art. R. 431-10 a) du code de l'urbanisme]

### Notre conseil

N'oubliez pas de nommer vos façades selon l'orientation (façade nord, sud...).

Pour la réalisation, vous pouvez là encore opter pour un logiciel d'édition, ou une réalisation à main levée.

Dans le cas d'une extension, il faut représenter la construction existante.

Le plan des façades et des toitures est à fournir dès lors que le projet modifie les façades ou les toitures d'un bâtiment existant, ce plan fait **obligatoirement apparaître l'état initial et l'état futur**. Pour une construction nouvelle, toutes les façades doivent apparaître, **toiture y compris**.

Le plan permet d'apprécier quel sera l'aspect extérieur de la construction et/ou ses modifications.

Le document doit aussi comporter :

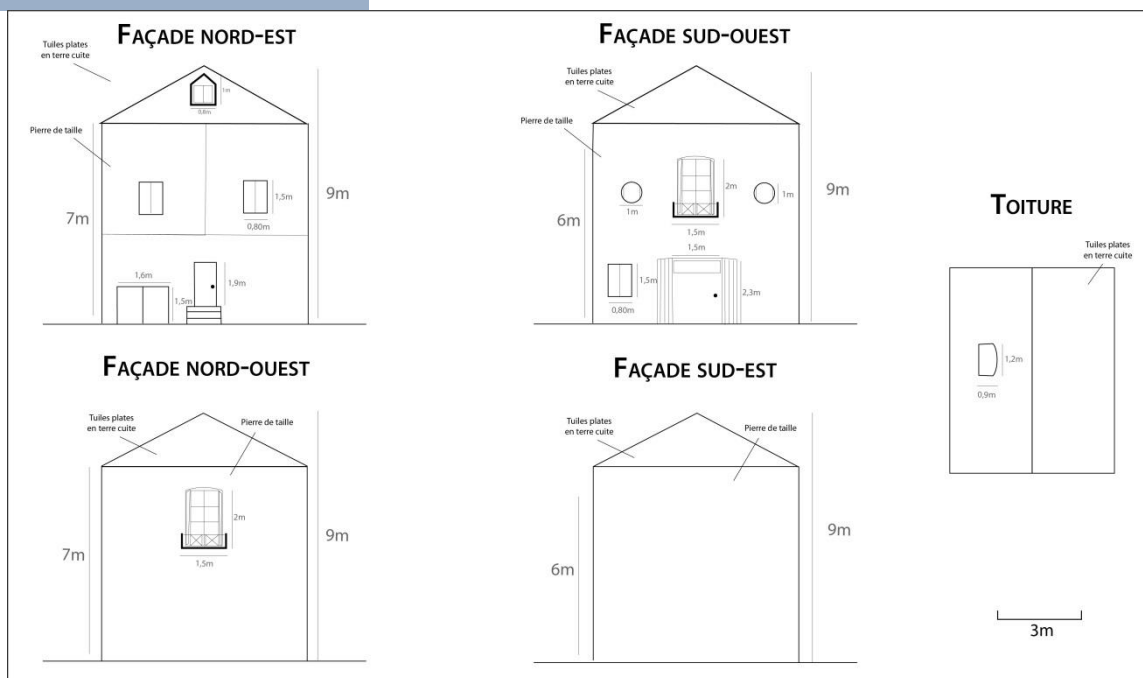

- Les niveaux des sols
- Les hauteurs des constructions (faîtages, gouttières...)
- Les dimensions des ouvertures (portes, fenêtres...)
- La nature et les couleurs des matériaux apparents (toitures, murs...)
- Une échelle
- Tous les détails extérieurs (cheminées, décors, capteurs...)

**PCMI6 - Un document graphique** permettant d'apprécier l'insertion du projet dans son environnement

*[Art. R. 431-10 c) du code de l'urbanisme]*

Ce document montre comment le projet sera vu dans le paysage environnant.

Le but est de visualiser le projet (qui n'existe pas encore) tel qu'il apparaîtra une fois terminé. Il est préférable que le visuel soit en couleur. Le but étant de visualiser votre projet en fonction de la rue, du voisinage et de l'environnement.

**Notre conseil**

Le document doit être réaliste : faites attention aux proportions. Si vous ne maîtrisez pas le photomontage, vous pouvez utiliser un calque de votre projet sur une photo du terrain.



**Cette pièce n'est pas exigée si votre projet se situe dans un périmètre ayant fait l'objet d'un permis d'aménager.**



**PCMI7 - Une photographie de près du terrain**  
[Art. R. 431-10 d) du code de l'urbanisme]

Cette photographie permet de situer le terrain dans l'environnement proche. Elle est généralement prise depuis l'espace public (route, trottoir...).



**PCMI8 - Une photographie de loin du terrain**  
[Art. R. 431-10 d) du code de l'urbanisme]

Cette photographie permet de situer le terrain dans un environnement lointain. Vous pouvez être exempté de fournir ce document si vous justifiez qu'une prise de vue lointaine n'est pas possible.

En zone urbaine, elle montre l'aspect général de la rue et des façades environnantes. En zone rurale, elle montre le paysage environnant.



**Ces pièces ne sont pas exigées si votre projet se situe dans un périmètre ayant fait l'objet d'un permis d'aménager.**

**Nos conseils**

- Pour les deux photographies, faites attention à la résolution ; l'image doit être de bonne qualité.
- N'hésitez pas à prendre plusieurs photographies, cela aidera à la compréhension de votre projet.
- Il est possible d'utiliser des photographies issues de *Google Street View*, si celles-ci sont fidèles à votre propriété.
- N'oubliez pas que les prises de vue de ces photographies doivent être localisées sur le plan de situation ET le plan de masse.



PCMI14-1 - **Le formulaire** attestant la prise en compte de la réglementation thermique

[Art. R. 431-16 j) du code de l'urbanisme]

L'attestation permet de s'assurer que vous avez bien pris en compte les exigences de la réglementation thermique lors de la conception de votre projet.

Elle est exigible pour tous les projets de bâtiments neufs à usage d'habitation ainsi que tous les projets qui font appel aux énergies renouvelables, aux productions combinées de chaleur et d'énergie, aux systèmes de chauffage ou refroidissement, aux pompes à chaleur, aux chaudières à condensation gaz.

Il est donc **obligatoire** de fournir cette pièce si votre projet concerne un **bâtiment clos à usage d'habitation** (hors garage par exemple).

Notre conseil

Il est obligatoire de faire appel à un professionnel qualifié pour vous aider dans cette démarche (bureau d'étude thermique, architecte...)

Une autre attestation sur la réglementation thermique sera à fournir à l'achèvement des travaux. Cette attestation devra aussi **obligatoirement** être établie par l'un des quatre professionnels suivants :

- Architecte
- Diagnostiqueur pour la maison
- Bureau de contrôle
- Organisme de certification si le bâtiment fait l'objet d'une certification

Pour de plus amples informations, vous pouvez vous rendre sur [rt-batiment.fr](http://rt-batiment.fr).

**D'autres pièces peuvent vous être demandées selon la nature et/ou la localisation de votre projet.**

**Vous pouvez vous référer à la [notice explicative](#) en cas de questionnement.**

Votre dossier complet doit être déposé en **4 exemplaires** en mairie.

Si le terrain de votre projet est situé dans les abords d'un monument historique, il vous faudra déposer **5 exemplaires** de votre dossier. **D'autres exemplaires peuvent vous être demandés selon la nature ou la localisation de votre projet.**

Résumé du nombre d'exemplaire par pièce :

Pièce	Nombre d'exemplaires
PCMI1 - Plan de situation	1 exemplaire par dossier + 5 exemplaires supplémentaires
PCMI2 - Plan de masse	1 exemplaire par dossier + 5 exemplaires supplémentaires
PCMI3 - Plan en coupe	1 exemplaire par dossier + 5 exemplaires supplémentaires
PCMI4 - Une notice décrivant le terrain et présentant le projet	1 exemplaire par dossier
PCMI5 - Un plan des façades et des toitures	1 exemplaire par dossier
PCMI6 - Un document graphique	1 exemplaire par dossier
PCMI7 - Une photographie de près	1 exemplaire par dossier
PCMI8 - Une photographie de loin	1 exemplaire par dossier
PCMI14-1 – Le formulaire attestant la prise en compte de la réglementation thermique	1 exemplaire par dossier



Une fois mon dossier déposé en mairie, que faire ?

Il ne vous reste plus qu'à attendre un retour du service d'instruction de l'Agglomération de Chaumont. Le délai de droit commun est fixé à **2 mois** pour une maison individuelle et/ou ses annexes, **3 mois** pour les autres cas.

Si vous êtes notifié que votre dossier est incomplet : vous avez trois mois pour compléter le dossier. Votre délai d'instruction débutera une fois votre **dossier complet** déposé en mairie. Si vous n'avez pas complété votre dossier dans le temps imparti, votre demande fera l'objet d'une **décision tacite d'opposition**.

Vous pouvez aussi être notifié d'une majoration exceptionnelle de votre délai d'instruction :

- Le délai total peut être porté à 4 mois (3 mois pour une maison individuelle) si le terrain de votre projet se situe aux abords d'un monument historique (dans un rayon de 500m).
- Le délai total peut être porté à 5 mois si votre projet porte sur un Etablissement Recevant du Public (ERP).
- Le délai total peut être porté à 8 mois si le terrain de votre projet se situe dans un site classé ou en instance de classement. Il vous faudra le cas échéant l'accord du ministre chargé des Sites.

Vous pouvez à tout moment informer le service d'instruction de l'abandon de votre projet, qui pourra être classé **sans suite**.

Vous serez informé de la décision sous la forme d'un arrêté. Il pourra être :

- **Accordé** : vous pouvez réaliser votre projet. Il est possible que des prescriptions vous soient imposées.
- **Refusé** : vous ne pouvez pas réaliser votre projet.

La commune de Chaumont s'est dotée d'un nouveau service qui permet, via un accès Internet, d'accéder à certaines informations concernant l'avancement de l'instruction d'une demande d'autorisation d'urbanisme. Le demandeur peut ainsi, sans avoir à se déplacer ou à téléphoner, avoir connaissance du niveau d'instruction de son dossier.

**Attention : ce service n'est disponible que pour la commune de Chaumont.**

Pour accéder à cette page, le demandeur doit être muni de son **numéro de dossier** et d'un **code d'accès** délivré avec le récépissé de dépôt.

Les informations accessibles portent sur :

- Les dates de dépôt et de réception du dossier en Mairie.
- Les coordonnées du(des) demandeur(s) et du(des) terrain(s) concerné(s) par le projet.
- Les coordonnées de la personne en charge de l'instruction de votre dossier.
- Diverses informations relatives à l'état d'avancement du dossier (vérification des pièces, consultation des services, etc...).
- La date limite d'instruction à l'instant donné.
- La nature et la date de décision.

L'adresse pour accéder au portail pétitionnaire web est indiquée avec vos identifiants au moment du dépôt, mais vous pouvez aussi rejoindre le site en cliquant sur l'image ci-dessous ou à l'adresse suivante : [https://sded52.sirap.fr/topads/monpermis\\_chaumont.html](https://sded52.sirap.fr/topads/monpermis_chaumont.html)





Une fois mon autorisation délivrée, puis-je commencer mes travaux ?

Dès lors que votre autorisation a été délivrée sous la forme d'un arrêté, vous avez 3 ans pour débiter vos travaux, sans délais pour terminer (sans être interrompus plus d'un an). Il est **obligatoire** d'adresser à la mairie en 3 exemplaires une Déclaration d'Ouverture de Chantier (DOC) dès le commencement des travaux → [CERFA n°13407\\*03](#)

Conformément à l'article R.424-15 du code de l'urbanisme, vous devez aussi procéder à l'affichage sur votre terrain de :

*« Mention du permis explicite ou tacite ou de la déclaration préalable doit être affichée sur le terrain, de manière visible de l'extérieur, par les soins de son bénéficiaire, dès la notification de l'arrêté ou dès la date à laquelle le permis tacite ou la décision de non-opposition à la déclaration préalable est acquis et pendant toute la durée du chantier. (...) »*

L'affichage de la décision doit se faire sur un panneau rectangulaire dont les dimensions sont supérieures à 80 cm et indiquant, selon l'article A424-16 du code de l'urbanisme :

*« le nom, la raison sociale ou la dénomination sociale du bénéficiaire, le nom de l'architecte auteur du projet architectural, la date de délivrance, le numéro du permis, la nature du projet et la superficie du terrain ainsi que l'adresse de la mairie où le dossier peut être consulté.*

*Il indique également, en fonction de la nature du projet :*

*a) Si le projet prévoit des constructions, la surface de plancher autorisée ainsi que la hauteur de la ou des constructions, exprimée en mètres par rapport au sol naturel ;*

*b) Si le projet porte sur un lotissement, le nombre maximum de lots prévus ;*

- c) Si le projet porte sur un terrain de camping ou un parc résidentiel de loisirs, le nombre total d'emplacements et, s'il y a lieu, le nombre d'emplacements réservés à des habitations légères de loisirs ;
- d) Si le projet prévoit des démolitions, la surface du ou des bâtiments à démolir. »

Exemple de panneau d'affichage

## PERMIS DE CONSTRUIRE

### CONSTRUCTION OU TRAVAUX

<b>N° Permis :</b>	<input style="width: 80%;" type="text"/>
<b>En date du :</b>	<input style="width: 80%;" type="text"/>
<b>Bénéficiaire(s) :</b>	<input style="width: 80%;" type="text"/>
<b>Nature des Travaux :</b>	<input style="width: 80%;" type="text"/>
<b>Surface de plancher autorisée :</b>	<input style="width: 80%;" type="text"/> m <sup>2</sup>
<b>Hauteur de la(des) construction(s) :</b>	<input style="width: 80%;" type="text"/> m
<b>Superficie du terrain :</b>	<input style="width: 80%;" type="text"/> m <sup>2</sup>
<b>Surface des bâtiments à démolir :</b>	<input style="width: 80%;" type="text"/> m <sup>2</sup>
<b>Nom de l'architecte, auteur projet architectural :</b>	<input style="width: 80%;" type="text"/>
<b>Le dossier peut être consulté à la Mairie de :</b>	<input style="width: 80%;" type="text"/>

**Droit de recours :**  
Le délai de recours contentieux à l'encontre d'une décision de non-opposition à une déclaration préalable ou d'un permis de construire, d'aménager ou de démolir court à l'égard des tiers à compter du premier jour d'une période continue de deux mois d'affichage sur le terrain des pièces mentionnées à l'article R.424-15 du code de l'urbanisme (article R. 600-2 du code de l'urbanisme).  
Tout recours administratif ou tout recours contentieux doit, à peine d'irrecevabilité, être notifié à l'auteur de la décision et au bénéficiaire du permis ou de la décision prise sur la déclaration préalable. Cette notification doit être adressée par lettre recommandée avec accusé de réception dans un délai de 15 jours francs à compter du dépôt du recours (article R. 600-1 du code de l'urbanisme).

CHANTIER INTERDIT AU PUBLIC

Si votre permis est toujours en cours de validité et que vous souhaitez apporter des modifications sur votre projet, vous pouvez déposer un dossier de demande de Permis Modificatif ([CERFA 13411\\*07](#)).

Dès la fin de vos travaux, vous devez remplir une Déclaration Attestant l'Achèvement et la Conformité des Travaux (DAACT). → [CERFA 13408\\*05](#)

Ce document est à déposer rempli à la mairie de votre commune en 3 exemplaires.

La mairie dispose d'un délai de **3 mois** pour contester la conformité de vos travaux. Ce délai est porté à **5 mois** si votre terrain se situe aux abords d'un monument historique ou s'il s'agit d'un Etablissement Recevant du Public. Passé ce délai, la mairie ne peut plus contester la conformité des travaux.

Une autre attestation sur la réglementation thermique sera à fournir à l'achèvement des travaux. Cette attestation devra **obligatoirement** être établie par l'un des quatre professionnels suivants :

- Architecte
- Diagnostiqueur pour la maison
- Bureau de contrôle
- Organisme de certification si le bâtiment fait l'objet d'une certification

Pour de plus amples informations, vous pouvez vous rendre sur [rt-batiment.fr](http://rt-batiment.fr).